

## PROYECTO ARQUEOLÓGICO GUADALUPE

Director del Proyecto: PHD. Profesor Arqueólogo Markus Reindel

Nacionalidad del Director del Proyecto: Alemana

Institución que representa: Instituto de Alemán de Arqueología (DAI)

Ubicación del Proyecto: Comunidad de Guadalupe, Municipio de Sante Fé, Departamento de Colón

### Resumen del Proyecto:

El objetivo del proyecto es la contribución a la investigación arqueológica del noreste de Honduras, una región poco investigada hasta el momento. Por su función como puente entre las áreas culturales de Mesoamérica y el Centroamérica del Sur, la región noreste de Honduras cobra un interés especial para entender los desarrollos culturales del mundo prehispánico. El noreste de Honduras siempre ha funcionado como corredor de migración y ha recibido influencias culturales desde diferentes regiones. A pesar de esta situación única, la investigación arqueológica en Honduras, desde sus comienzos en el siglo XIX, se ha concentrado en la parte mesoamericana del país, sobre todo en la ciudad maya de Copán. En cambio, los datos arqueológicos relacionados con la parte este del país son muy escasos. Por esta razón, empezando en 2011, en varios recorridos junto con los arqueólogos responsables del IHAIH, Oscar Neil Cruz Castillo - Jefe de la Unidad de Arqueología - y Ranferi Juárez como arqueólogo asistente, quienes ya habían trabajado antes en la región, se buscó un sitio arqueológico adecuado para la realización de excavaciones arqueológicas. El sitio arqueológico de Guadalupe, situado en el poblado con el mismo nombre, pareció especialmente apropiado (Fig. 1, 2). El sitio mismo había sido registrado en el marco del Proyecto Sitios Clave bajo la dirección de Oscar Neil Cruz Castillo en 2010 (Cruz Castillo / Juárez 2010). La inspección demostró que una excavación de rescate era urgente.

Este sitio arqueológico de Guadalupe ha contado con 5 temporadas de trabajos de excavación arqueológica desde el año de 2016 al 2020, teniendo como resultado la comprensión y conocimiento de un sitio del Área Intermedia, en su desarrollo a través del tiempo.

La plataforma excavada de Guadalupe, tuvo que haber sido un sitio central dentro de un asentamiento extenso. A juzgar por los hallazgos y rasgos documentados, se puede desarrollar la hipótesis que en la plataforma se realizaban actividades relacionadas con el consumo de bebidas o comida, probablemente de carácter ritual. Para obtener más información acerca de la función del montículo, será necesario excavar hasta el nivel estéril y además realizar excavaciones en área.



Con respecto a la cerámica se puede constatar que el inventario de hallazgos en primer lugar consiste en fragmentos no pintados, decorados por incisiones y aplicaciones. Una gran cantidad del material cerámico recuperado consiste en asas y soportes. La iconografía muestra mayormente formas zoomorfas o antropomorfas. En algunas de ellas se reconocen elementos de la fauna local. Motivo recurrente es por ejemplo el manatí. Excavaciones en lugares de la región han mostrado que este animal jugó un papel importante en la subsistencia. Aunque algunos motivos se pueden identificar claramente, otros quedan enigmáticos. Respecto a su datación, análisis estilísticos y análisis de pruebas de C14 mostraron que las capas superiores datan del periodo Cocal (1000-1525 d. C.), sobre todo en su fase tardía (1400-1525 n. C.)



**Labores de excavación arqueológica en la plataforma principal del sitio de Guadalupe**





**Instituto  
Hondureño de  
Antropología e  
Historia**

Gobierno de la República



**HONDURAS**

GOBIERNO DE LA REPÚBLICA



**Fragmentos de soportes obtenidos en el Proyecto Guadalupe**



Villa Roy, Barrio Buenos Aires,  
Tegucigalpa, M.D.C.  
asistentegerencia.ihah@gmail.com  
Tel.: (504) 2222-0079

[www.ihah.hn](http://www.ihah.hn)



**Instituto  
Hondureño de  
Antropología e  
Historia**

Gobierno de la República



**HONDURAS**

LA REPÚBLICA

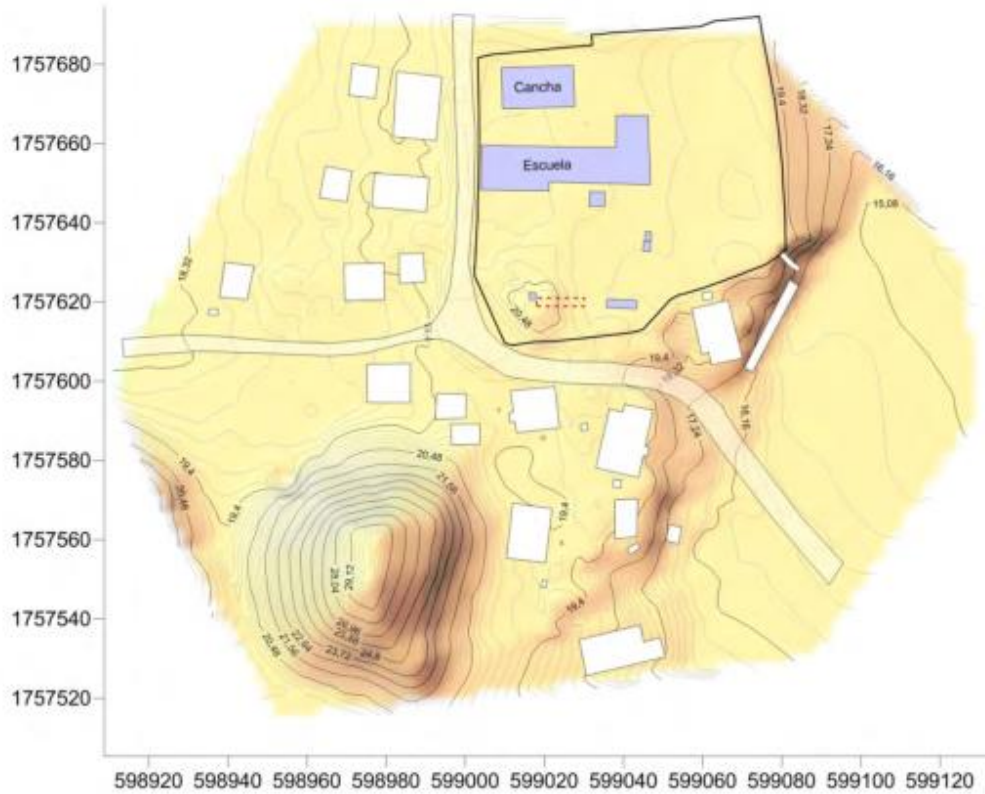

**Mapa topográfico del sitio de Guadalupe**



Villa Roy, Barrio Buenos Aires,  
Tegucigalpa, M.D.C.  
asistentegerencia.ihah@gmail.com  
Tel.: (504) 2222-0079



**Instituto  
Hondureño de  
Antropología e  
Historia**

Gobierno de la República



**HONDURAS**



**Excavaciones arqueológicas en la plataforma o montículo principal del sitio Guadalupe**



Villa Roy, Barrio Buenos Aires,  
Tegucigalpa, M.D.C.  
asistentegerencia.ihah@gmail.com  
Tel.: (504) 2222-0079

[www.ihah.hn](http://www.ihah.hn)